

# LEGENDA

súčasný stav	rozvojové zábery	popis
		hranica okresu
		hranica ZÚJ
		hranica ÚTJ
		bytovokomunálna plocha
		občianske vybavenie nadregionálneho a regionálneho významu
		rekreácia, cestovný ruch a šport
		výrobná plocha
		plocha technickej infraštruktúry, dopravy
		poľnohospodárska výroba
		plocha špeciálneho určenia
		plocha špecifickej zelene
		vodná plocha, tok
		lesopark
		les
		trávnny porast
		močiar, slatina
		odvodnenia
		závlahy
		obec s rekreačnou funkciou
		hranica rekreačného územného celku
		mestská pamiatková rezervácia, PRLA a jej ochranné pásmo (platné a navrhované)
		pamiatková zóna a jej ochranné pásmo (platné a navrhované)
		národná kultúrna pamiatka (hrad, zrúcanina) a jej ochranné pásmo (platné a navrhované)
		múzeum, galéria a muzeálne expozície
		územie s väzbou na kult.-hist. potenciál
		osídlenie s väzbami na poľnohospodárstvo
		pásmo hygienickej ochrany vodného zdroja
		ochranné pásmo prírodného liečivého zdroja - I. stupeň
		ochranné pásmo prírodného liečivého zdroja - II. stupeň
		maloplošné chránené územie
		veľkoplošné chránené územie
		chránené vtáčie územie
		územie európskeho významu

súčasný stav	rozvojové zábery	popis
		rýchlostná cesta
		cesta 1. triedy - štvorpruh
		cesta 1. triedy
		cesta 2. triedy
		cesta 3. triedy
		mestská komunikácia
		mimoúrovňovňá križovatka
		železničná trať - hlavná
		železničná trať - vedľajšia
		stanica ŽSR
		stanica ŽSR - nesamostatná
		zastávka ŽSR
		medzinárodná cykloturistická trasa (EURO VELO 06)
		významná cykloturistická trasa (podľa hierarchie v texte: Z1, Z2, Z3)
		ostatná cykloturistická trasa (podľa hierarchie v texte: Z4, Z5, D1, D2)
		elektrické vedenie 110 kV - vzdušné
		prepúšťacia stanica plynového vedenia
		kompresorová stanica plynového vedenia
		teplovod
		ropovod
		plynovod tranzitný
		plynovod medzištátny
		plynovod VVTL, VTL
		dobývacie priestory
		chránené ložiskové územie
		ložisko nevyhradených nerastov
		zdroj znečistenia ovzdušia
		skládka odpadov na nebezpečný odpad
		cyklistická komunikácia - miestna

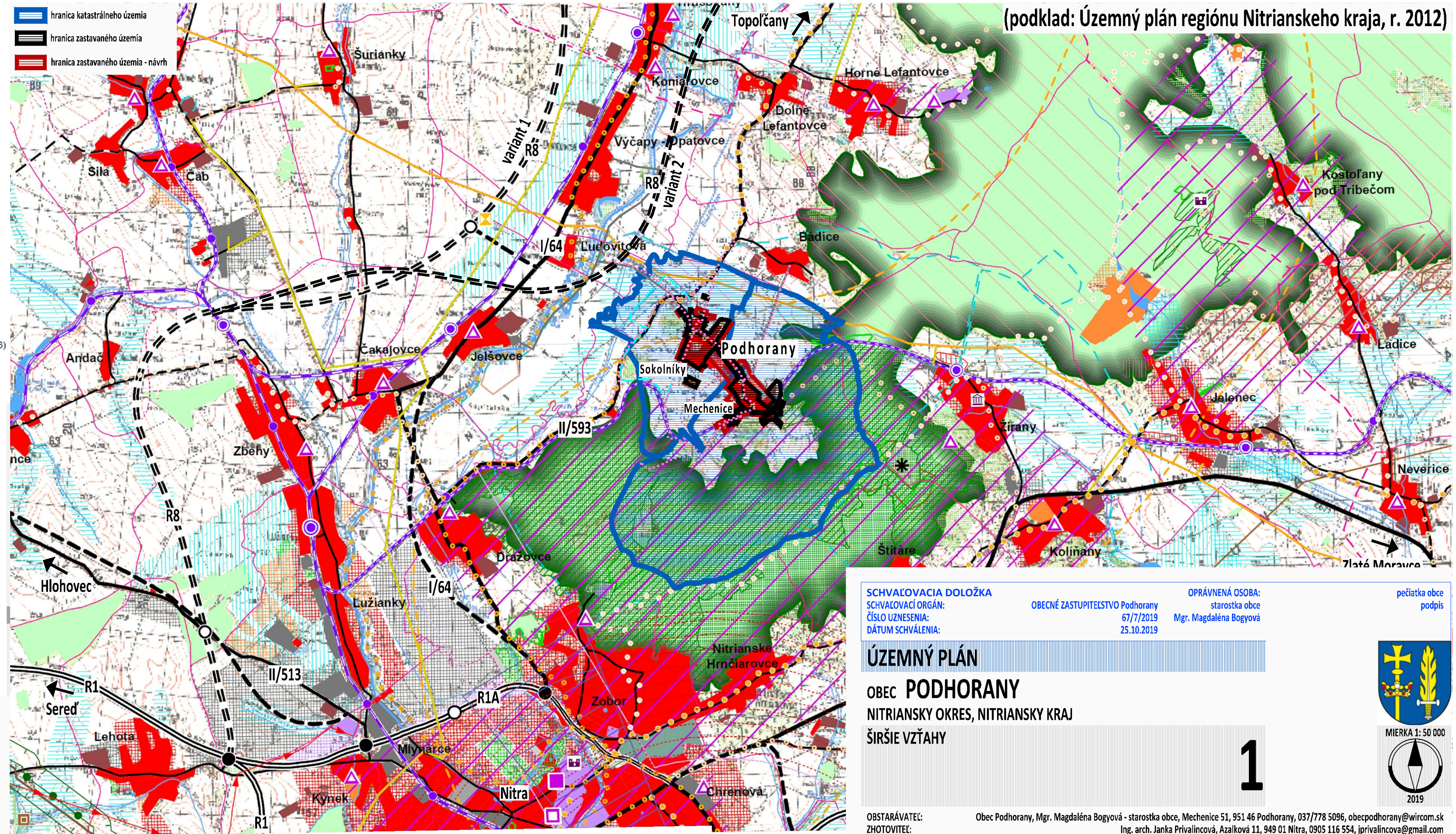

(podklad: Územný plán regiónu Nitrianskeho kraja, r. 2012)

**SCHVALOVACIA DOLOŽKA**  
 SCHVALOVACÍ ORGÁN: **OBECNÉ ZASTUPITELSTVO Podhorany**  
 ČÍSLO UZNESENIA: **67/7/2019**  
 DÁTUM SCHVÁLENIA: **25.10.2019**

OPRÁVNENÁ OSOBA: **starostka obce**  
**Mgr. Magdaléna Bogová**

pečiatka obce  
 podpis

**ÚZEMNÝ PLÁN**  
**OBC Podhorany**  
 NITRIANSKY OKRES, NITRIANSKY KRAJ  
 ŠIRŠIE VZŤAHY

**1**

MIERKA 1: 50 000

2019

OBSTARÁVATEL: **Obec Podhorany, Mgr. Magdaléna Bogová - starostka obce, Mechenice 51, 951 46 Podhorany, 037/778 5096, obecpodhorany@wircom.sk**  
 ZHOTOVITEĽ: **Ing. arch. Janka Privalincová, Azalková 11, 949 01 Nitra, 0905 116 554, jprivalincova@gmail.com**  
 ODBORNE SPŔOSOBILÁ OSOBA NA OBSTARANIE ÚPD: **Ing. Katarína Francová, Puškinova 1494/7, 955 01 Topoľčany, tel. 0904 186 306, katarina.francova@atlas.sk**